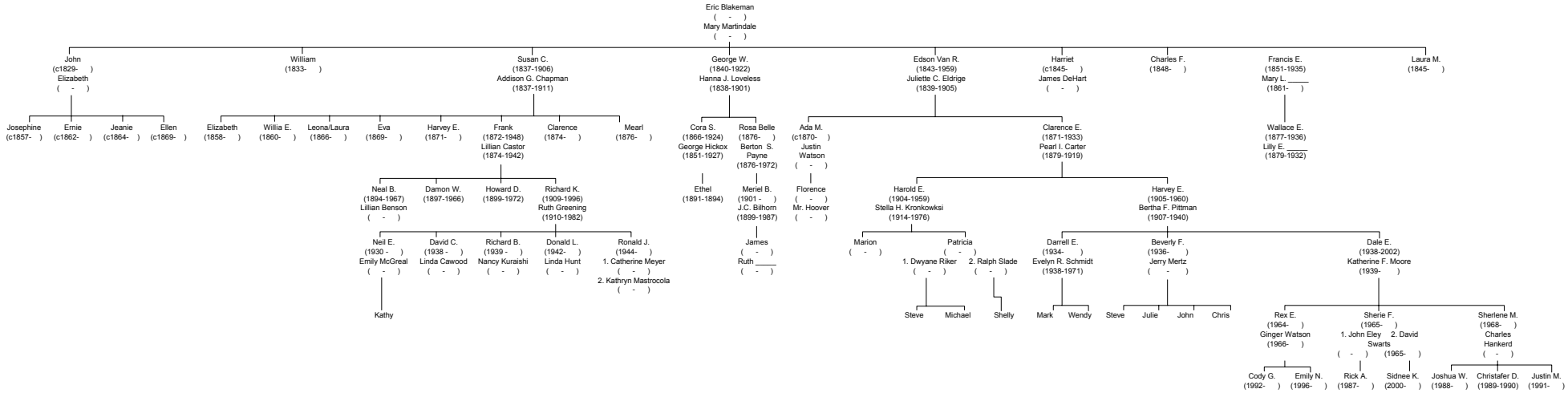
Eric Blakeman
(-)
Mary Martindale
(-)
John
(c1829-)
Elizabeth
(-)
Josephine
(c1857-)
Ernie
(c1862-)
Jeanie
(c1864-)
Ellen
(c1869-)
William
(1833-)
Susan C.
(1837-1906)
Addison G. Chapman
(1837-1911)
Elizabeth
(1858-)
Willia E.
(1860-)
Leona/Laura
(1866-)
Eva
(1869-)
Harvey E.
(1871-)
Frank
(1872-1948)
Lillian Castor
(1874-1942)
Clarence
(1874-)
Mearl
(1876-)
Neal B.
(1894-1967)
Lillian Benson
(-)
Damon W.
(1897-1966)
Howard D.
(1899-1972)
Richard K.
(1909-1996)
Ruth Greening
(1910-1982)
Neil E.
(1930 -)
Emily McGreal
(-)
Kathy
David C.
(1938 -)
Linda Cawood
(-)
Richard B.
(1939 -)
Nancy Kuraishi
(-)
Donald L.
(1942-)
Linda Hunt
(-)
Ronald J.
(1944-)
1. Catherine Meyer
(-)
2. Kathryn Mastrocola
(-)
George W.
(1840-1922)
Hanna J. Loveless
(1838-1901)
Cora S.
(1866-1924)
George Hickox
(1851-1927)
Ethel
(1891-1894)
Rosa Belle
(1876-)
Berton S.
Payne
(1876-1972)
Meriel B.
(1901 -)
J.C. Bilhorn
(1899-1987)
James
(-)
Ruth _____
(-)
Edson Van R.
(1843-1959)
Juliette C. Eldrige
(1839-1905)
Ada M.
(c1870-)
Justin
Watson
(-)
Florence
(-)
Mr. Hoover
(-)
Clarence E.
(1871-1933)
Pearl I. Carter
(1879-1919)
Harold E.
(1904-1959)
Stella H. Kronkowksi
(1914-1976)
Marion
(-)
Patricia
(-)
1. Dwyane Riker
(-)
2. Ralph Slade
(-)
Steve
Michael
Shelly
Harvey E.
(1905-1960)
Bertha F. Pittman
(1907-1940)
Darrell E.
(1934-)
Evelyn R. Schmidt
(1938-1971)
Mark
Wendy
Beverly F.
(1936-)
Jerry Mertz
(-)
Steve
Julie
John
Chris
Dale E.
(1938-2002)
Katherine F. Moore
(1939-)
Rex E.
(1964-)
Ginger Watson
(1966-)
Cody G.
(1992-)
Emily N.
(1996-)
Sherie F.
(1965-)
1. John Eley
(-)
2. David
Swarts
(1965-)
Rick A.
(1987-)
Sidnee K.
(2000-)
Sherlene M.
(1968-)
Charles
Hankerd
(-)
Joshua W.
(1988-)
Christafer D.
(1989-1990)
Justin M.
(1991-)
Charles F.
(1848-)
Francis E.
(1851-1935)
Mary L. _____
(1861-)
Wallace E.
(1877-1936)
Lilly E. _____
(1879-1932)
Harriet
(c1845-)
James DeHart
(-)
Laura M.
(1845-)